

PUZ PUZ

ANUNCA INCADRARE IN LOCALITATE ZONA

1

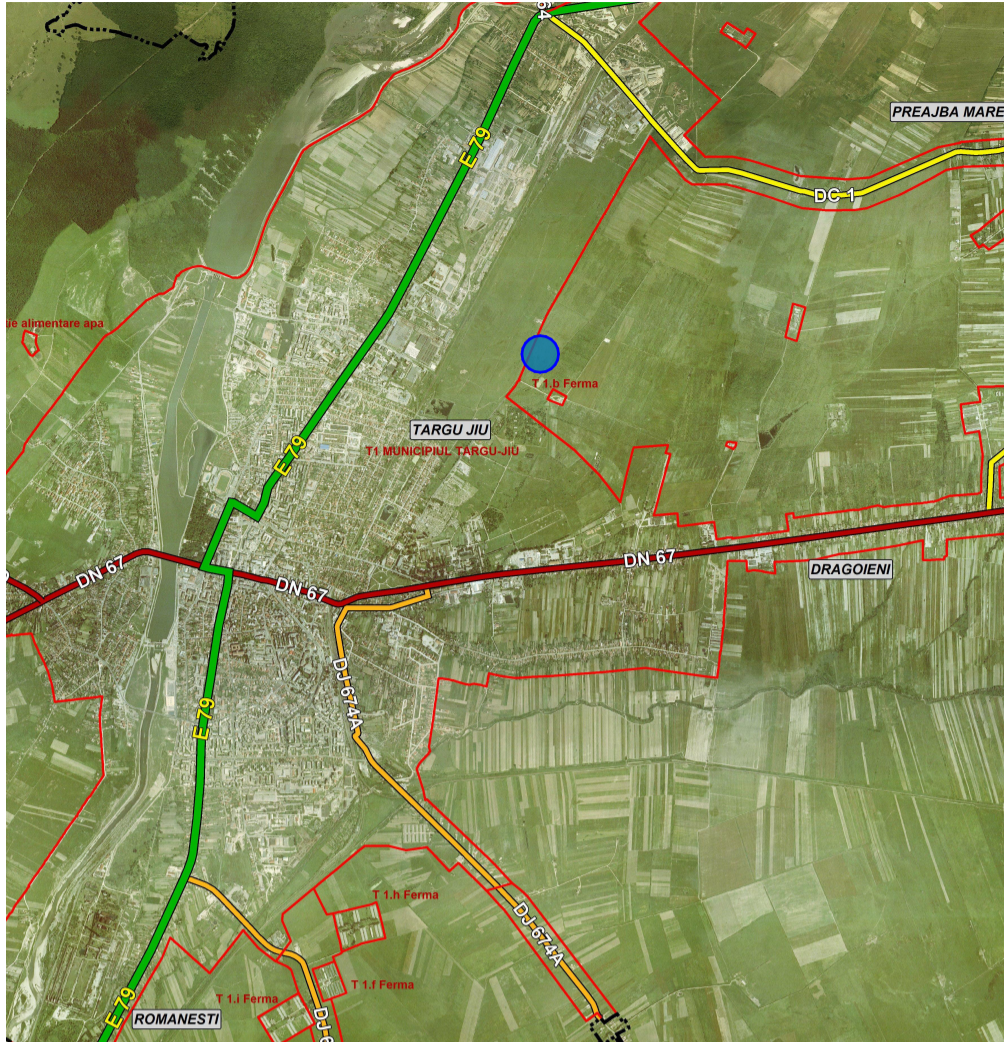

Amplasamentul studiat este situat in Municipiul Targu Jiu, Strada Narciselor, nr.FN, Judetul Gorj.

Judetul Gorj se afla asezata in partea de sud-vest a tarii, in vecinatatea sudica a muntilor carpati Carpatii Meridionali, la poalele muntilor Parang.

Privind asezarea geografica in teritoriul administrativ al Judetului Gorj, Municipiul Targu Jiu este asezat in zona centrala a judetului.

SITUATIE EXISTENTA

Conform Planul Urbanistic General al Municipiului Targu Jiu, terenul este in extravilan.

Folosinta si destinatia actuala : livada.

Destinatia terenului - conform PUG: teren extravilan

Regimul fiscal este cel pentru localitati urbane, conform H.C.L nr.720/27.12.2022

POT existent pe amplasament : 0,00 %

CUT existent pe amplasament : 0,00

S. teren extravilan (nr. cadastral = 44128) : 4503,00mp

S. teren extravilan (nr. cadastral = 44129) : 8170,00mp

S. totala teren studiat - extravilan: 12673,00mp

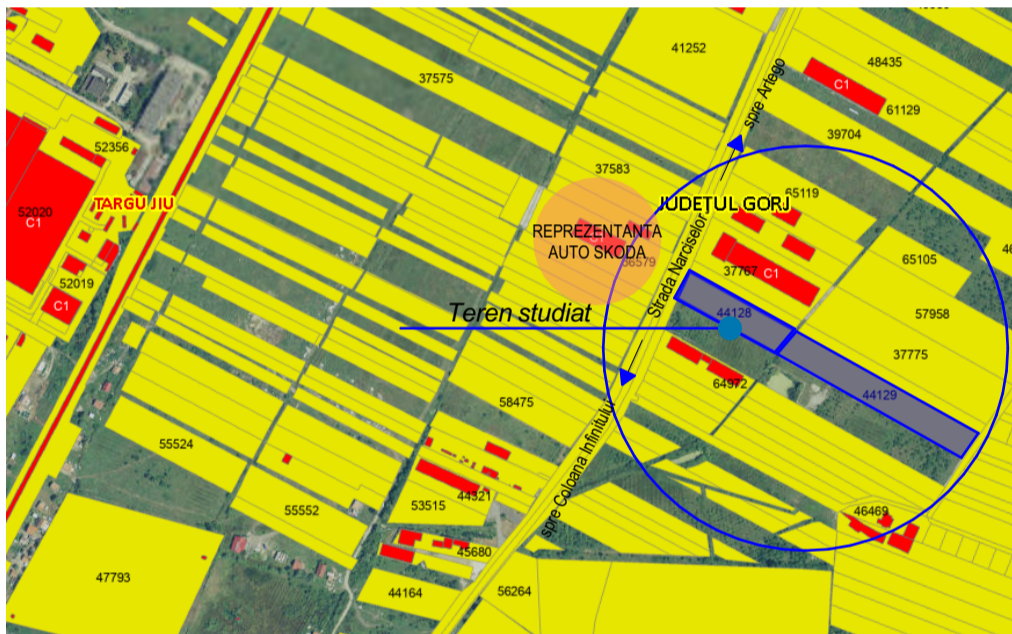

Vedere stradala

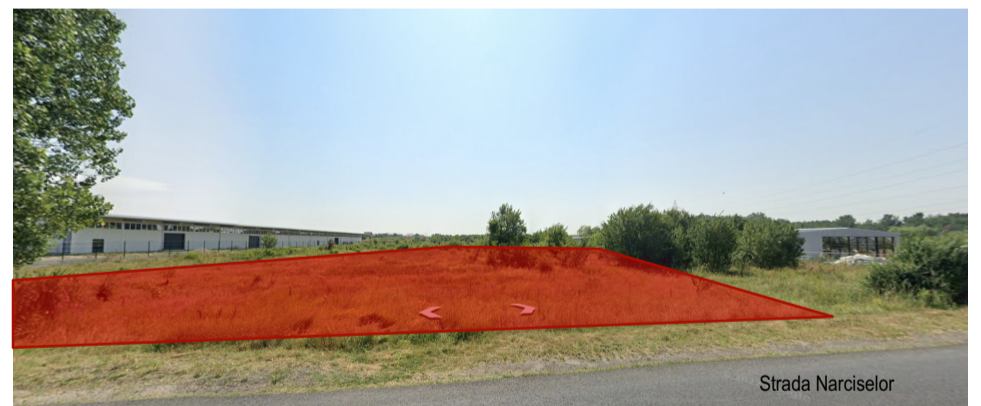
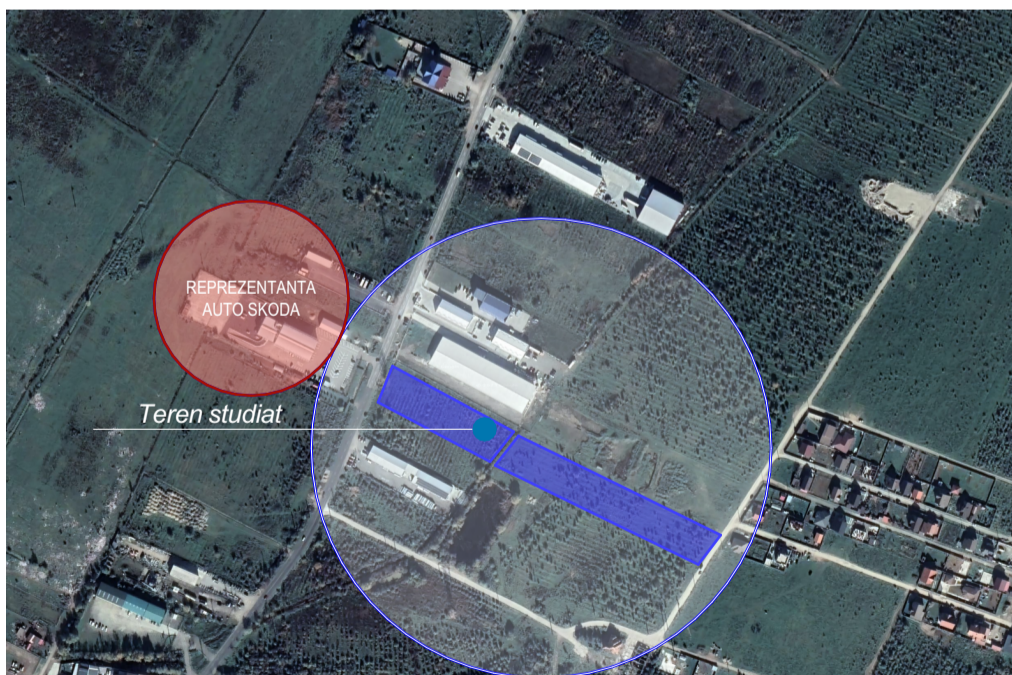

Vedere stradala

				Referat verificare nr...../ 2023
-Verificator -expert	Nume	Semnătura	Cerința	referat/expertiză, nr./data
	S.C. ArhiGuide SRL Str.9 mai, Nr.24, Et.1, Mun. Târgu-Jiu, Jud. Gorj 0741.51.52.53 office@arhiguide.ro Cont:RO4381RLRONCRT0383992201 CUI:37044863			Beneficiar: Ivan Anca
Specificatie	Nume	Semnatura	Scara: -	Titlu proiect: Elaborare PUZ - "Zona mixta : spatii comerciale, servicii, productie si depozitare, imprejmuire teren, amenajare accese si locuri de parcare in incinta"
Șef proiect	arh. Pasăre Viorel Dorel			Faza: P.U.Z.
Proiectat	arh.Pirvulescu Alina-Mihaela		Data: 08.2023	Titlu planșă : PLAN DE INCADRARE IN LOCALITATE
Desenat	arh.Pirvulescu Alina-Mihaela			Mun. Targu Jiu, Str. Narciselor, nr.FN, nr. cadastral: 44128; 44129, Jud. Gorj
				Planșa nr. U-01